MEMORIA COVID-19.

(14 ABRIL-14 MAYO. 2020)

Manos Abiertas
con Norte

1. SITUACIÓN.

Continuamos este tercer trimestre, marcado de nuevo, por las restricciones derivadas del Estado de Alarma, con motivo de las medidas de seguridad adoptadas para prevenir la propagación del Covid-19. Un nuevo escenario que nos llevó hace unos meses a reorganizar, la forma de trabajo, de todo el equipo que forma parte Manos Abiertas con Norte; así como a la implantación de nuevas medidas, formas de organización y nuevas iniciativas que han seguido presente durante este nuevo mes. Donde desde el equipo de Manos Abiertas con Norte hemos seguido trabajando y reinventándonos, día a día, para poder seguir ofreciendo lo mejor de nosotros a todas nuestras familias, niños y niñas; y a todas las personas que forman parte de esta entidad. Iniciativas y nuevas actuaciones que se han ido llevando a cabo y que se recogen, a continuación, a lo largo de esta memoria, que resume el trabajo durante el transcurso de este último mes.

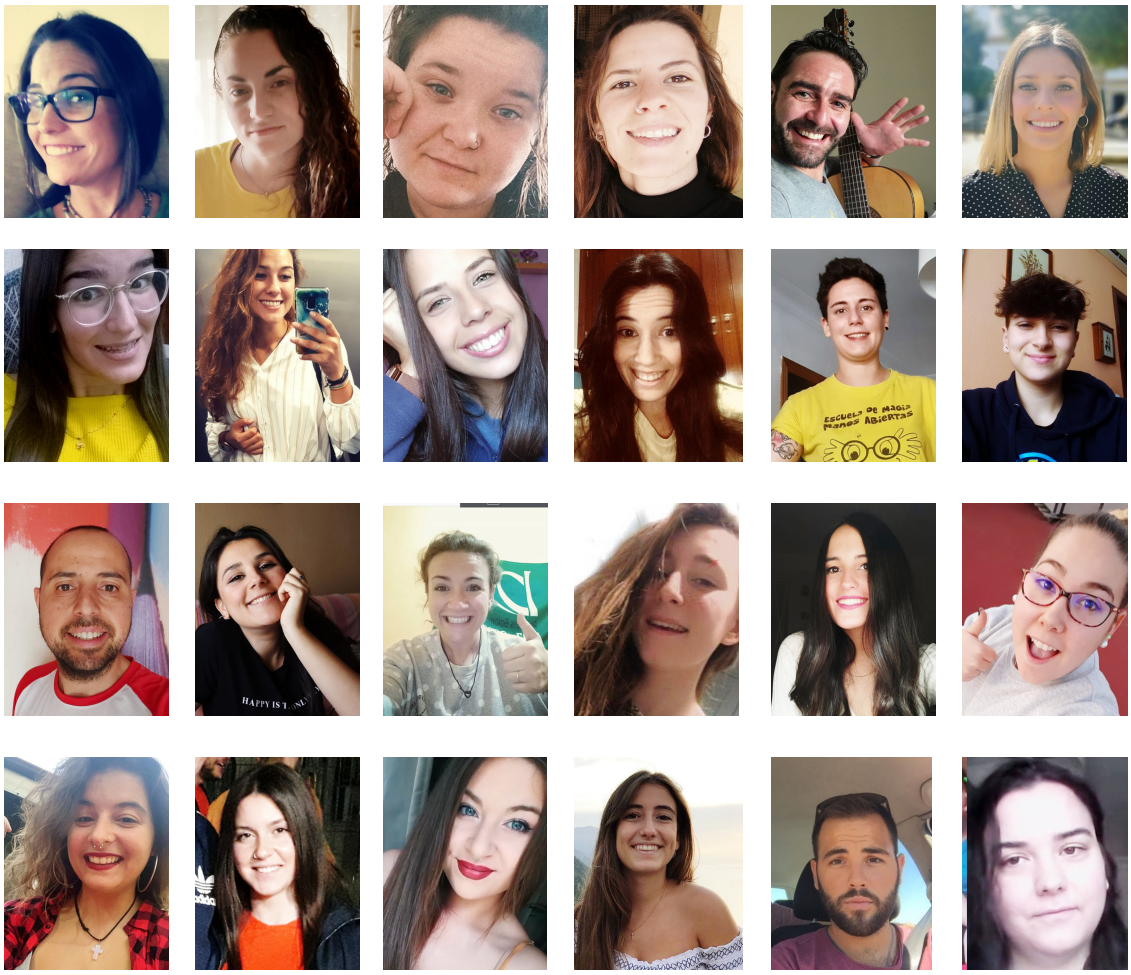

2. ORGANIZACIÓN.

2.1. Reuniones de coordinación.

- Reuniones semanales del equipo técnico de Manos Abiertas con Norte.

- Reuniones Obras Socioeducativas La Salle y Maristas.

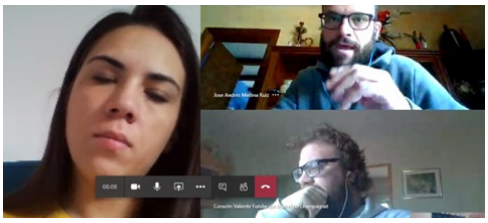

- Comisión Educación El Vacie

- Directores La Salle Sevilla

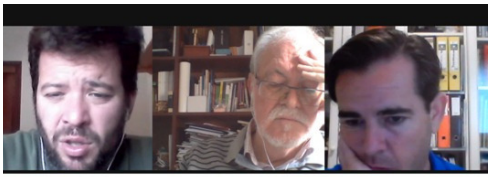

- Coordinadora de Obras Socioeducativas La Salle - Grupo de Buenas Prácticas.

- Obras Socioeducativas La Salle Andalucía y Equipo de Animación del Sector

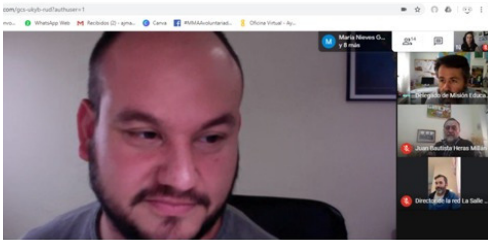

- Coordinación entidades de El Vacie

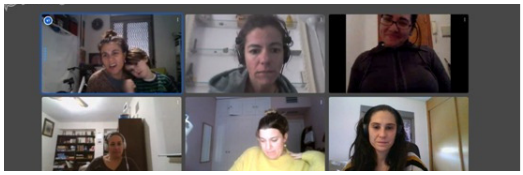

- Reunión de coordinación con el equipo de alumnos/as en prácticas de Manos Abiertas.

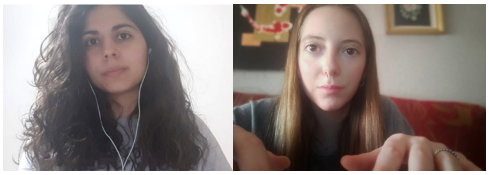

3. MEDIDAS QUE SE LLEVAN A CABO.

3.1 INFORMACIÓN Y RECURSOS DESTINADOS A LAS FAMILIAS.

- **Contacto con las familias.** Continuamos atendiendo las consultas de las familias a través de llamadas telefónicas.En las que se les ofrece; información y acompañamiento a las mismas, intentando dar respuesta a sus demandas.

- **Reparto de material escolar.** Para que todos los niños y niñas, cuenten con el material necesario, para realizar las tareas escolares diarias que se envían desde colegios e institutos. Se ha llevado a cabo, un reparto de material escolar, en el que se han ofrecido pequeños lotes de materiales a los menores que más lo necesitaban. Desde el material más básico; como lápices, gomas, bolígrafos etc. Hasta casos más concretos, donde se entregó un ordenador de mesa.

3. MEDIDAS QUE SE LLEVAN A CABO.

- **Repartos de alimentos.** Durante este período, se inician diferentes repartos de alimentos para aquellas familias que más lo necesitan.

  -Reparto de alimentos familias realojadas de El Vacie. Se ha atendido al 100% de familias realojadas junto a las entidades: Humanos con Recursos, Accem, CRUZ ROJA, Asociación Aliento.

  -Reparto de alimentos familias Polígono Norte y barriada Los Principes. Se ha atendido a 70 familias en el reparto de alimentos en colaboración con La Humilde Asociación de Fieles de Nuestro Padre Jesús de la Caridad y Nuestra Señora de Desconsuelo de los Príncipes.

  -Reparto alimentos en el asentamiento El Vacie. Se ha atendido al 100% de las familias que residen en el asentamiento. En colaboración con; Servicios Sociales, Humanos con Recursos, Federación Liberación, Avanti, Cruz Roja, Alternativa Abierta, Asociación Aliento.

- **Campaña de recaudación de fondos para las familias.** Se lanza una nueva campaña de recaudación de fondos, para comprar alimentos para aquellas familias que más se han visto afectadas por esta situación. En este caso, es la empresa sevillana KW Quality la lleva a cabo esta campaña, a través de un video en el que pide la colaboración de todo aquel que quiera aportar su ayuda.

3. MEDIDAS QUE SE LLEVAN A CABO.

3.2 INTERVENCIONES CON FAMILIAS Y MENORES.

- **CLASES DE APOYO EDUCATIVO.** Se incorporan, durante este mes, nuevos menores para recibir apoyo educativo. Del mismo modo, se suman, tanto nuevas personas voluntarias, cómo nuestro alumnado en prácticas de la entidad para tutorizar a nuestros menores. Actualmente, contamos con un equipo total de 9 personas (entre educadores de la entidad,personas voluntarias y alumnas/os en prácticas). Estos se conectan de manera diaria; con un total de 34 menores, para cubrir las necesidades educativa de todos los menores que así nos lo solicitan. Siendo este, el proyecto de refuerzo educativo, como antes del periodo de Estado de Alarma, nuestro principal proyecto.

.

Educador/a 1.	De Lunes a Viernes de 10.00 a 13.00 h. y de 16.00 a 18.30 h.	TOTAL DE MENORES ATENDIDOS. 4 UNIDADES FAMILIARES 4 MENORES.
Educador/a 2.	De Lunes a Viernes de 10.30 a 13.30 h. Y miércoles de 18.00 a 18.30.	TOTAL DE MENORES ATENDIDOS. 3 UNIDAD FAMILIARES. 3 MENORES.
Educador/a 3.	De Lunes a Viernes de 10.30 a 14.00 h. y de 16.00 a 18.30	TOTAL DE MENORES ATENDIDOS. 3 UNIDADES FAMILIARES. 7 MENORES.

3. MEDIDAS QUE SE LLEVAN A CABO.

Educador/a 4.	De Lunes a Viernes de 13.00.h a 14.00.h Lunes, miércoles y viernes de 17.00.h a 19.00.h	TOTAL MENORES ATENDIDOS. 3 UNIDADES FAMILIARES. 5 MENORES.
Educador/a 5.	De Lunes a Viernes de 11.00 a 12.30 h. y de 17.00 a 18.30 h .	TOTAL MENORES ATENDIDOS. 2 UNIDADES FAMILIARES. 5 MENORES.
Educador/a 6.	De Lunes a Viernes de 11.00 a 14.30h. y de 17.30 a 20.00 h.	TOTAL MENORES ATENDIDOS. 3 UNIDADES FAMILIARES. 5 MENORES.
voluntario 7.	Miércoles y viernes de 17.00.h. a 18.30.	TOTAL MENORES ATENDIDOS. 1 UNIDADES FAMILIARES. 2 MENORES.

3. MEDIDAS QUE SE LLEVAN A CABO.

voluntario 8..

Lunes a viernes de 11.00h. a 12.30h.

TOTAL MENORES ATENDIDOS.
1 UNIDADES FAMILIARES.
1 MENOR.

Alumna prácticas 9..

Martes y jueves de 11.00h a 12.00. h y de Martes a viernes de 17.00h. a 18.30h.

TOTAL MENORES ATENDIDOS.
2 UNIDADES FAMILIARES.
3 MENORES
(1 MENOS COMPARTIDO CON OTRA PERSONA VOLUNTARIA).

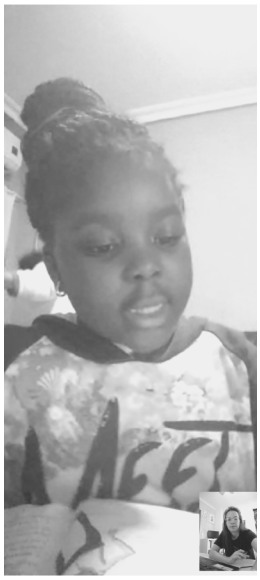

3. MEDIDAS QUE SE LLEVAN A CABO.

- **ACTIVIDADES DE OCIO Y TIEMPO LIBRE.** Los sábado por la mañana, continuamos con nuestras actividades de ocio y tiempo libre. Nuestros/as educadores y educadoras se conectan a través de “instagram direct” para impartir diferentes talleres en directo. Durante este més, tenemos que destacar la implicación en los talleres de nuestro **equipo de voluntariado** que ha colaborado de manera activa en las actividades propuestas.

- Sábado 18 abril. Taller de magia con el mago Antonio. Aprendemos a hacer trucos de magia con cartas de la mano de un mago profesional, invitado a participar a través de nuestro directo.

- Sábado 25 abril. Taller de cocina con @antoniomchef3. El conocido cocinero concursante de la tercera edición de MasterChef, se une a nuestro directo, para enseñarnos a cocinar una receta mejorada de los tradicionales huevos rellenos.

3. MEDIDAS QUE SE LLEVAN A CABO.

- Sábado 2 de mayo. Concurso, ¿Quién sabe más sobre Manos Abiertas? En esta ocasión, queremos que los protagonistas de nuestro directo sean nuestros voluntarios y voluntarias. Invitándolos a unirse con nosotros a nuestro directo y participar, en un concurso de preguntas sobre la entidad. De esta forma, los niños y niñas, pueden volver a ver a sus personas voluntarias favoritas, mientras disfrutan jugando y respondiendo las preguntas de este concurso sobre la historia y el día a día en la entidad.

- Sábado 9 mayo. Fiesta de disfraces. Organizamos una pequeña fiesta a través de videollamada, a la que todas las personas participantes tienen que asistir disfrazadas con cosas que encuentren por casa. Una vez en nuestra particular fiesta, lo pasamos bien jugamos a juegos de mímica y a furor por equipos. Y echándonos unas risas con los disfraces de los demás.

3. MEDIDAS QUE SE LLEVAN A CABO.

- **TALLERES DE FAMILIAS.** Los jueves por la tarde damos continuidad a nuestro taller de madres. Lo hacemos a través de videollamadas grupales desde donde conseguimos seguir en contacto. Ofreciéndoles un espacio para charlar, intercambiar opiniones y hacer actividades diferentes. En momentos como este, es muy importante cuidar nuestra red de apoyo y sentirla cerca.

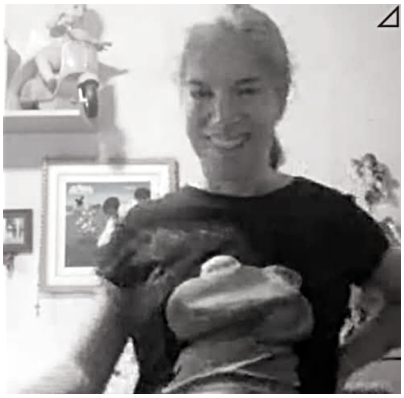

3. MEDIDAS QUE SE LLEVAN A CABO.

- **LOS RETOS.** Continuamos con nuestra propuesta de los restos. Donde todos las personas integrantes de la entidad, especialmente; nuestros voluntarios y voluntarias, nos proponen diferentes retos durante la semana que subimos a las redes sociales, para que toda persona que quiera participar, puede hacerlo subiendo su video. Durante este mes, decidimos no llevarlo a cabo de manera diaria, para no sobrecargar a nuestros niños y niñas y darle más tiempo para subir su reto y participar.

- **RETO 13.** Lanzar una botella con agua y conseguir que caiga de pie.

- **RETO 14.** Tumbado/a en el suelo con un vaso en la frente, conseguir ponerte de pie sin derramar el vaso.

- **RETO 15.** Llevar una patata de la frente a la boca, sin usar las manos para ayudarnos.

- **RETO 16.** Con motivo del día del libro. Tenemos que representar con cosas que tengamos por casa, la portada de nuestro libro favorito.

- **RETO 17.** Tenemos que conseguir descifrar un truco de magia y conseguir hacerlo en casa.

-RETO 18. Nos sumamos al reto que proponen desde @estrellaazaharacordoba. Donde los niños y niñas tienen que realizar un video en la plataforma Tik Tok.

4. TAREAS DE CONTINUIDAD.

A la vez que se ha ido trabajando en los diferentes proyectos y actividades que hemos ido viendo a lo largo de esta memoría. Desde Manos Abiertas con Norte se han llevado a cabo, también, tareas de continuidad propias del desarrollo de las actividades de la entidad por parte del equipo técnico:

- Planificación de los distintos proyectos de la entidad de cara al curso 2020/2021:
  - -Proyecto de Ocio y tiempo libre.
  - -Proyecto de escuela de madres y padres.
  - -Proyecto de voluntariado.
  - -Proyecto refuerzo educativo.
- Realización de la memoria anual de la entidad.
- Revisión y seguimiento de las tareas del alumnado en prácticas de la entidad en relación a su trabajo en el proyecto del Aula de Convivencia.
- Responsabilidad social corporativa.
- Coordinación con las entidades Rutas y ACCEM en relación a las actividades de refuerzo educativo de los menores.
- Coordinación con los centros educativos (CEIP Blas Infante, CEIP Manuel Siurot, CEIP Pio XII, CEIP Pino Flores, CEIP San José Obrero, CD La Salle, CD Virgen Milagrosa, IES Azahar, IES Miguel de Cervantes, IES Inmaculada Vieira e IES San Jerónimo).

4. TAREAS DE CONTINUIDAD.

Del mismo modo, el alumnado que se encuentra realizando sus prácticas en la entidad ha continuado realizando diversas tareas desde casa. Para la organización con estos, se han mantenido múltiples reuniones a través de videollamadas con las que se ha coordinado el trabajo; tanto con el alumnado, como con sus respectivos tutores en los diferentes centros universitarios. Las tareas que se han estado llevando a cabo a lo largo de este periodo son:
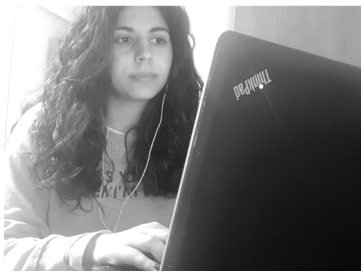
- Apoyo educativo a través de tutorías online a menores dentro del proyecto de Refuerzo Educativo.
- Elaboración del Reglamento de Organización y Funciones (ROF).
- Elaboración de un catálogo de recursos para la mesa de educación 2020/21.
- Elaboración de material para el proyecto del Aula de Convivencia para el curso 2020/21.
- Elaboración de material para el proyecto de Refuerzo Educativo curso 2020/21.
- Elaboración de posts para las propuestas de los retos semanales.
- Recursos y talleres para redes sociales.
- Elaboración de vídeos para redes sociales.
- Resumen de acciones realizadas durante el Covid19.